Werkstoff
Fe rostfrei

Typ	Montage
1.2	oben an Rohr
2.2	unten an Rohr

Hinweis
Pendelnde Seilklemme 5351 wird mitgeliefert

Befestigungsteile
Bügel werden mitgeliefert.

Zeichnungsnummer
431.00025-11, .00025-12

Bestellbeispiel
unten an Rohr montiert,
mit pendelnder Seilklemme
5323.2.2 Tragseilbock drehbar an Rohr ø 70 mm

5323.1.2

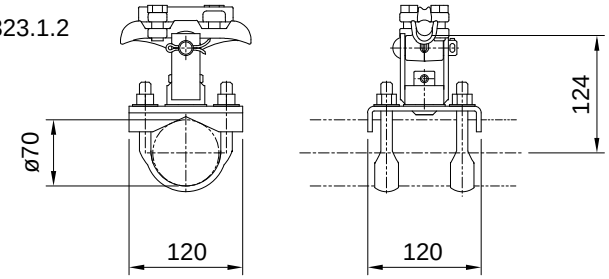

5323.2.2

