Matière
Al

Type	D (ømm)	B (mm)
12	8 - 12	17
20	16 - 20	26
25	20 - 25	32
32	25 - 32	38
40	32 - 40	56
48	40 - 48	56
56	48 - 56	64
64	56 - 64	74

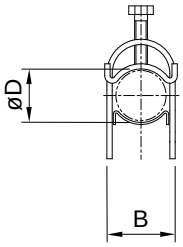

Exemple de commande
pour câble ø 22 mm
4732.25 Collier pour pose rapide de câble